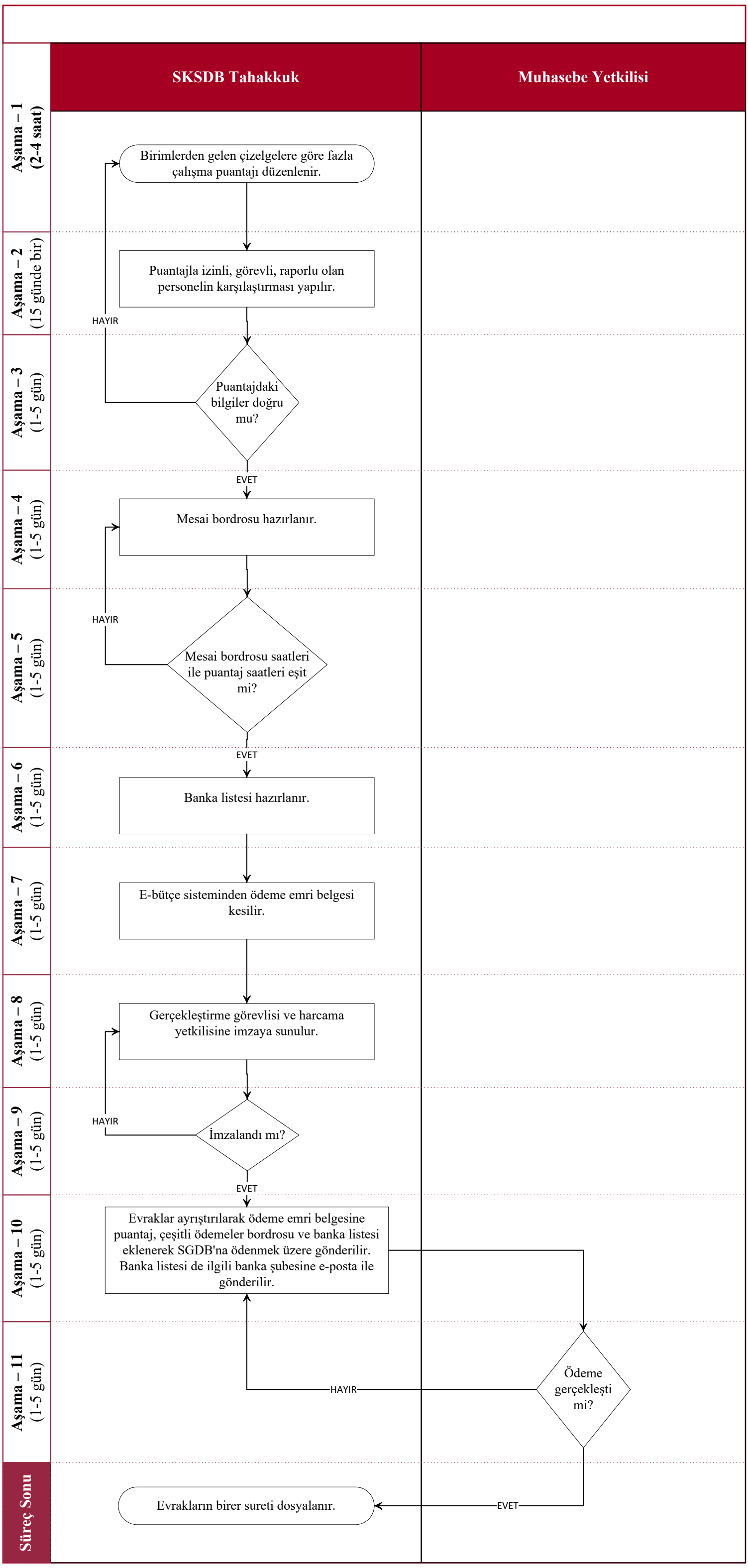
SKSDB Tahakkuk
Muhasebe Yetkilisi
Aşama – 1 (2-4 saat)
Aşama – 2 (15 günde bir)
Aşama – 3 (1-5 gün)
Aşama – 4 (1-5 gün)
Aşama – 5 (1-5 gün)
Aşama – 6 (1-5 gün)
Aşama – 7 (1-5 gün)
Aşama – 8 (1-5 gün)
Aşama – 9 (1-5 gün)
Aşama – 10 (1-5 gün)
Aşama – 11 (1-5 gün)
Süreç Sonu
Birimlerden gelen çizelgelere göre fazla çalışma puantajı düzenlenir.
Puantajla izinli, görevli, raporlu olan personelin karşılaştırması yapılır.
HAYIR
Puantajdaki bilgiler doğru mu?
EVET
Mesai bordrosu hazırlanır.
HAYIR
Mesai bordrosu saatleri ile puantaj saatleri eşit mi?
EVET
Banka listesi hazırlanır.
E-bütçe sisteminden ödeme emri belgesi kesilir.
Gerçekleştirme görevlisi ve harcama yetkilisine imzaya sunulur.
HAYIR
İmzalandı mı?
EVET
Evraklar ayrıştırılarak ödeme emri belgesine puantaj, çeşitli ödemeler bordrosu ve banka listesi eklenerek SGDB'na ödenmek üzere gönderilir. Banka listesi de ilgili banka şubesine e-posta ile gönderilir.
HAYIR
Ödeme gerçekleşti mi?
EVET
Evrakların birer sureti dosyalanır.